



COMUNE DI SANT'ANGELO IN VADO
 Provincia di Pesaro e Urbino

opera	LAVORI DI MESSA IN SICUREZZA PER RIFACIMENTO DELLA COPERTURA SU EDIFICIO SCUOLA SECONDARIA DI PRIMO GRADO SITA NEL CAPOLUOGO IN VIA ROMA N.47
committente	COMUNE DI SANT'ANGELO IN VADO
oggetto	PROGETTO ESECUTIVO STATO DI FATTO Sezioni e prospetti
dati catastali	Foglio 87 Mappale 1862

tavola	data	14.02.2024	C.4
4/4	variante		
	integr.		
	Scala	1:100	



ING. OMAR LAVANNA

Via Roma n°38/a, 61013 Mercatino Conca (PU)
 tel. 3478721354 e-mail stilo02@libero.it

PROGETTISTA Ing. Omar Lavanna

Sismicad c.a.-legno-acciaio/ wallcad plus Concrete srl	Licenza n. 4243289
SPW-PARATIE GeoStru srl	Licenza n. 11455
Gstar Cad 2012 standard stand Alone Dek srl	Licenza n. GSX-STD-12NS01
Autocad LT Autodesk	Licenza n. 640-01217117

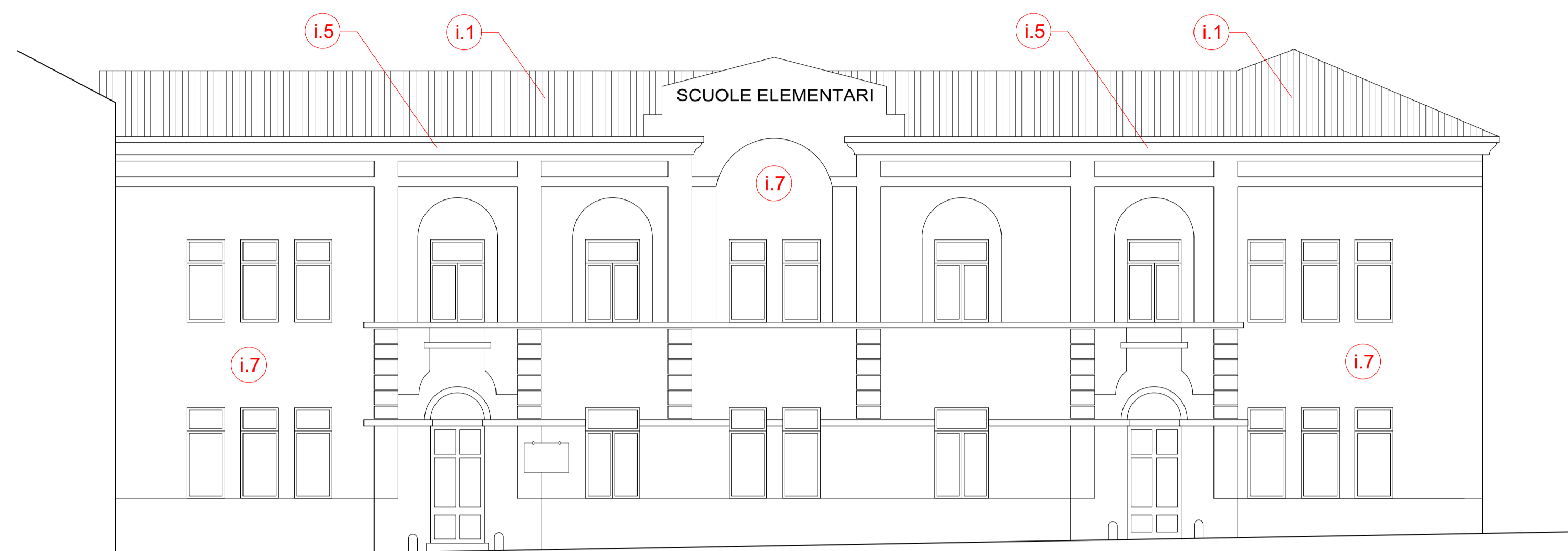

Prospetto ovest - via Roma

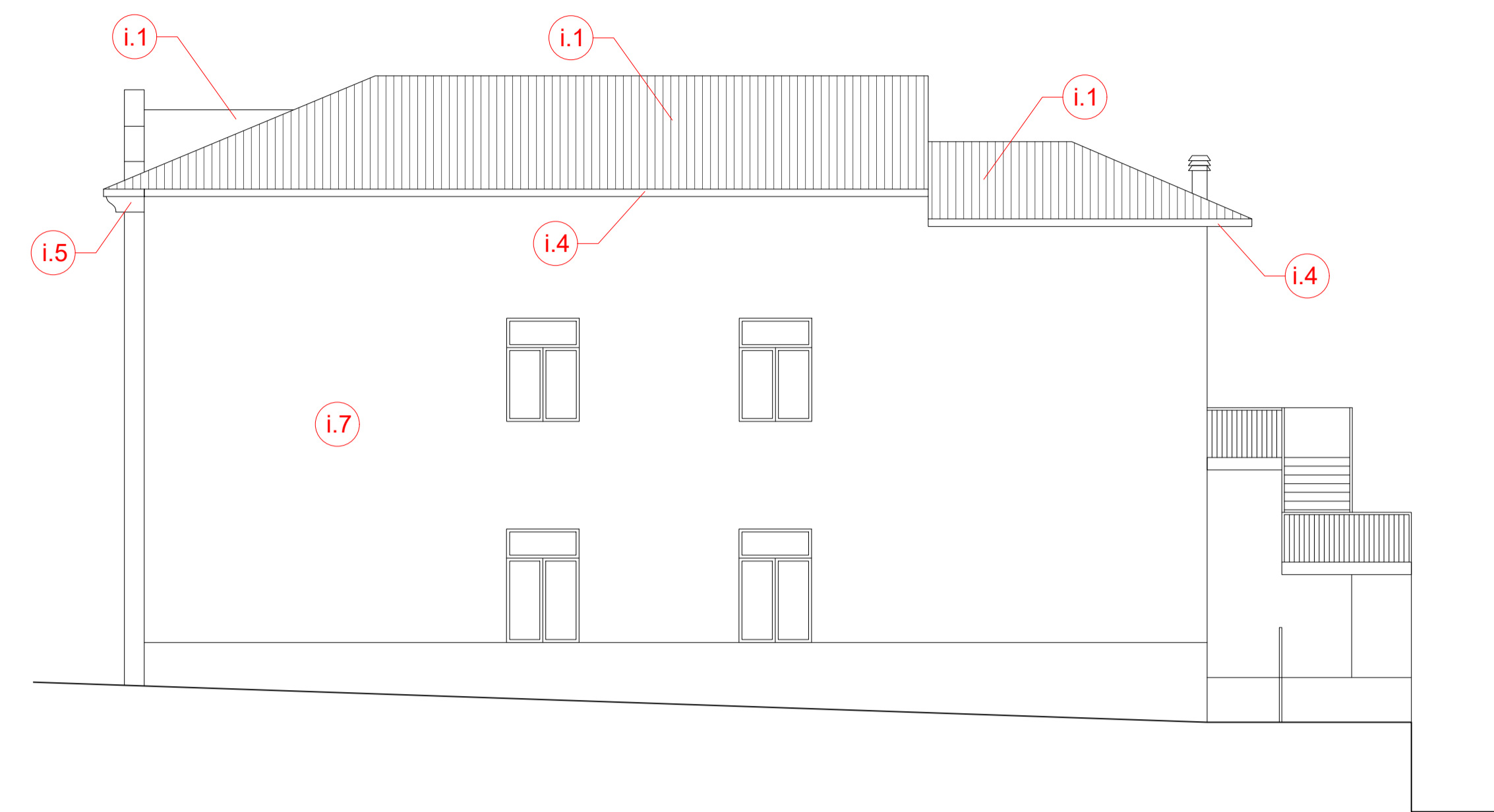

Prospetto sud

Note:
 Per informazioni più dettagliate degli interventi si rimanda agli elaborati del progetto strutturale.

Sintesi degli interventi

- i.1** Demolizione della copertura esistente compresa rimozione e smaltimento dei pannelli in cemento-amianto e ricostruzione del solaio di copertura alla stessa quota con doppio tavolato in legno, isolamento termoacustico, doppia guaina impermeabilizzante, coppi di recupero e linee vita.
- i.2** Demolizione della muratura sommitale per inserimento di cordolo in calcestruzzo armato con successivo ripristino della muratura, intonaco sui fronti esterni e intonaco armato sul lato interno.
- i.3** Realizzazione di struttura di copertura con capriate e travetti di collegamento in legno lamellare.
- i.4** Ricostruzione degli sporti di gronda e cornicione sagomato in analogia compresa sostituzione di grondaie e pluviali in rame.
- i.5** Ricostruzione del cornicione sagomato su via Roma.
- i.6** Demolizione e ricostruzione dei controsoffitti interni e opere elettriche connesse.
- i.7** Stuccatura, pulizia e tinteggiatura dei fronti esterni con colorazione analoga all'esistente.

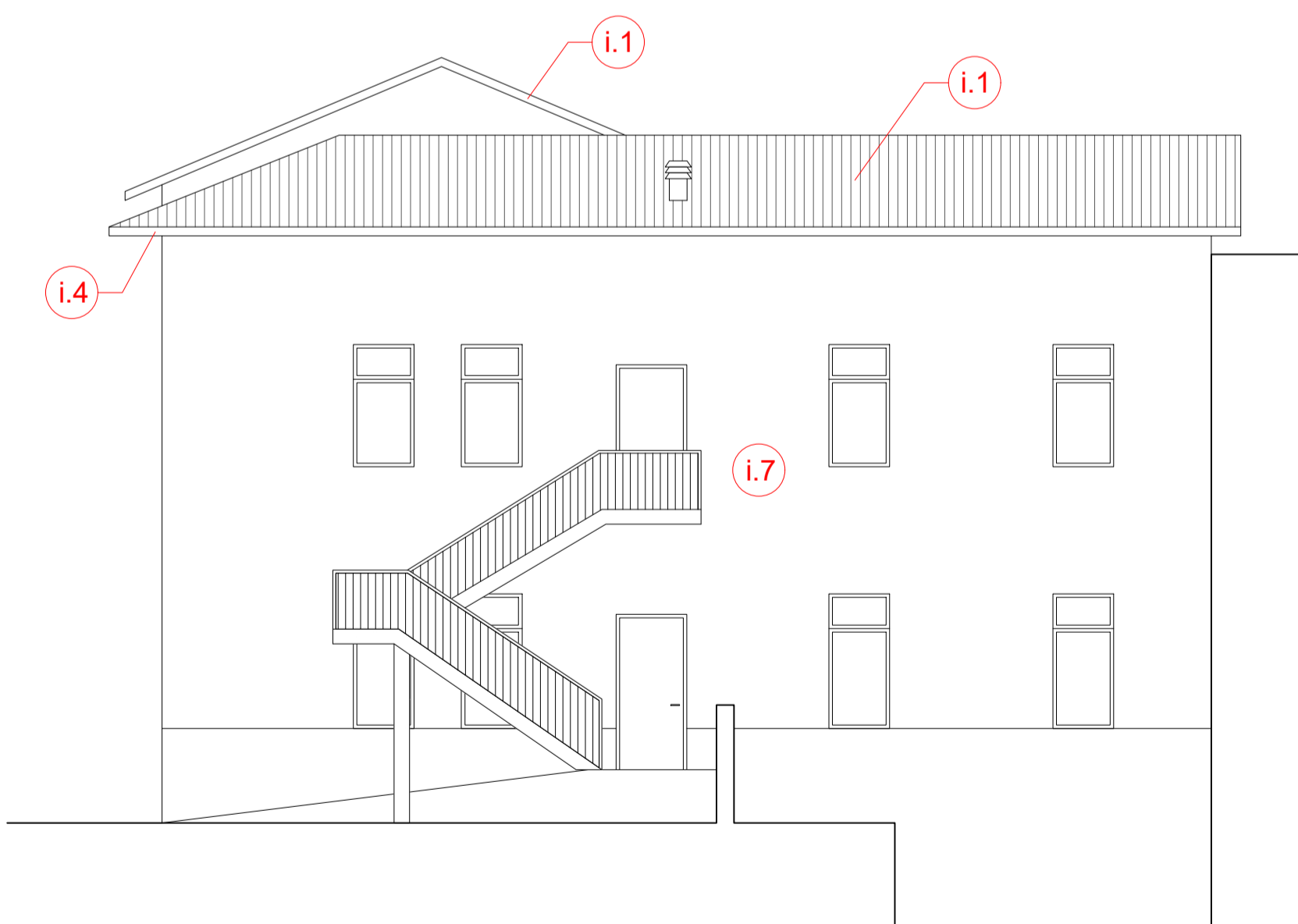

Prospetto est

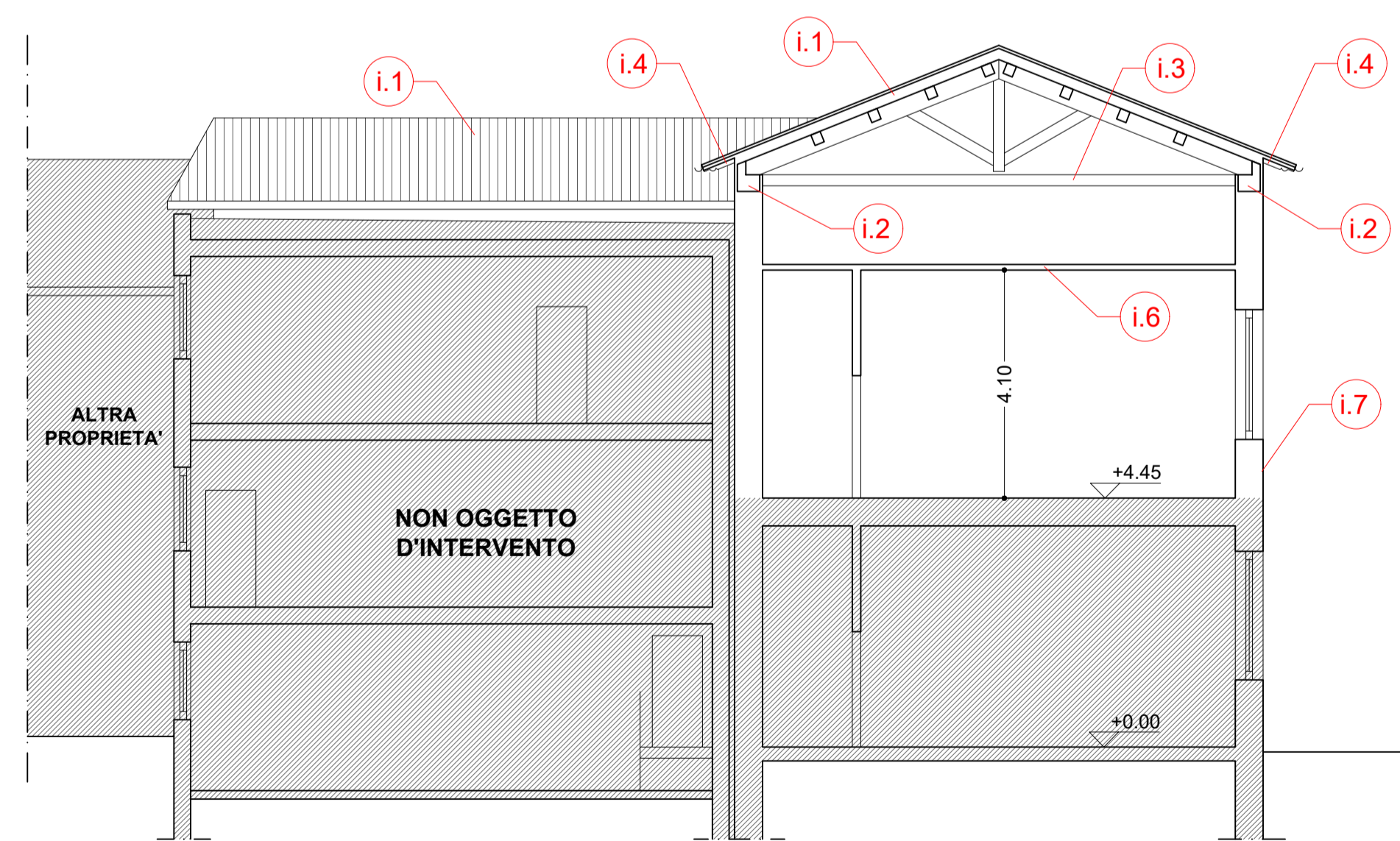

Sezione A-A'

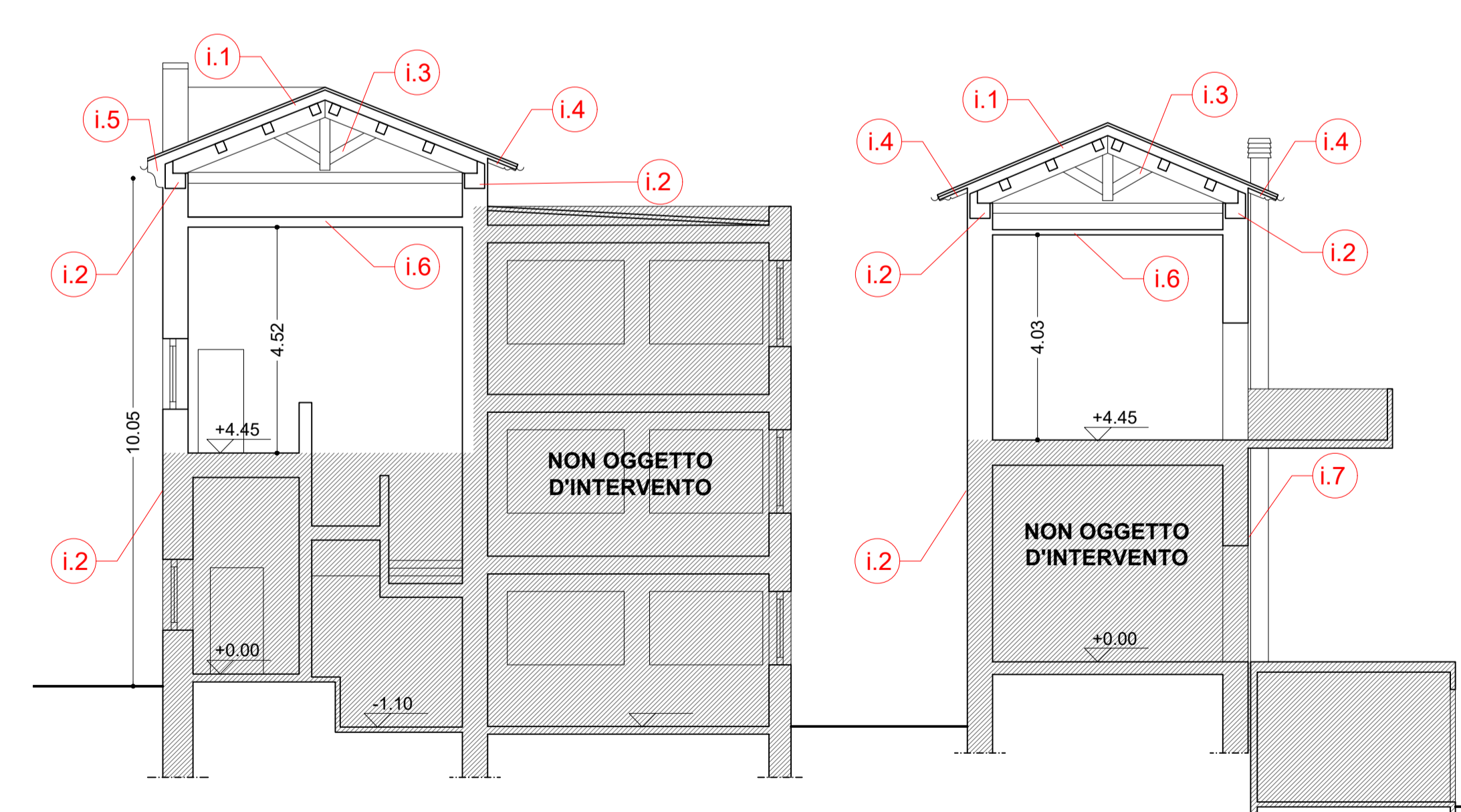

Sezione B-B'